

# CASA facile

IL MAGAZINE CHE ARREDA CON TE

*L'arte di fare luce*

— CON LE NUOVE FINESTRE  
— CHE DANNO PIÙ COMFORT  
— CON LE LAMPADE GIUSTE  
— PER OGNI STANZA E ATTIVITÀ

*Piante  
su misura:  
scrivici e  
progettiamo  
il verde per  
la tua casa!*

**BASTA CASE TUTTE UGUALI!**

- COME CREARE UNO STILE ROMANTICO
- COME VALORIZZARE GLI ELEMENTI STRUTTURALI
- COME SCANDIRE GLI SPAZI IN MANSARDA



# Senza pareti

L'arte di addomesticare lo spazio

Schlumbergera  
truncata



## [URBAN]

QUESTE PAGINE SONO UN VIAGGIO IN UN ALTRO MODO DI ABITARE. SIAMO A ROTTERDAM, CAPITALE DELL'ARCHITETTURA SPERIMENTALE, E QUESTA ABITAZIONE MOSTRA SOLUZIONI D'ARREDO PER VIVERE SENZA PARETI. IDEE DA IMPORTARE? QUELLA CHE TROVI IN BAGNO...

193M<sup>2</sup>



Rick van Kippersluis, direttore finanziario di una multinazionale, vive qui con il suo cane Nips.

## LOFT SU DUE LIVELLI

Uno spazio aperto di quasi 140 mq, con soffitti di ben 7 metri e una zona soppalcata... Rick ha subito amato questo loft che si trova in un bel sobborgo di Rotterdam, ad appena 20 minuti dal centro. Ma per trasformarlo in una vera casa ha chiesto l'aiuto dello studio di interior design Atelier9, composto da tre giovani professioniste.

**[LE SCELTE FATTE]** Linda van Houts di Atelier9 racconta che «davanti a uno spazio così grande, la sfida è stata dividerlo in zone funzione senza limitare il flusso di aria e luce». Al posto dei muri, la parete bassa rivestita di piastrelle detta la disposizione degli arredi di living e cucina, mentre il colore dà un ritmo ai diversi ambienti. È poi il volume degli arredi a plasmare le 'stanze senza pareti'! **[IL TOCCO DI STILE]** Gli elementi strutturali tipici del loft sono stati tenuti a vista. Il colore è strumento architettonico più che elemento décor, mentre superfici tattili come il legno, la pietra, le piastrelle e i tessuti creano uno stile deciso ma accogliente. **CF**



## MUSICA

Sfoggia questa casa ascoltando 'Letter from an Unknown Woman' di Dumbo Tracks & Marker Starling.



Asparagus setaceus



**RELAX CON VISTA** Le grandi finestre hanno suggerito di posare una piattaforma lungo l'intera parete vetrata: è un'idea da copiare anche nello sgancio di una finestra. In legno e apribile, servirà come vano contenitore.



Scopri che cosa devi considerare se stai pensando di realizzare un soppalco.



Ficus lyrata

Alocasia Regal Shields

Spathiphyllum wallisii

**FUGHE SÌ O NO?** Le fughe bianche e ben visibili sono la scelta perfetta per dare a un pavimento indoor il sapore di una piastrellatura da esterno.

### DEFINIRE GLI SPAZI SENZA PARETI

Per i pavimenti e il soffitto della zona giorno, Atelier9 ha utilizzato due colori guida: un azzurro-grigio per le piastrelle e i muretti di separazione che continua nel pavimento adiacente, nella stessa tonalità ma in resina, e un arancione scuro per il soffitto (ovvero la parte sottostante del soppalco). Il colore più intenso in alto ha una funzione architettonica: delimita lo spazio in altezza, crea un confine e così fa in modo che ci si senta accolti anche se la stanza è molto ampia e tutta finestrata.

### | SHOPPING LIST |

Nelle pagine precedenti: **DIVANO** componibile X6 [4x6 Sofa], simile a Jax [HKliving]; **CUSCINO** Flores [AYTM]. **TAPPETI** Norte [Ferm Living] e Tribe [Momo Rugs]. **COFFEE-TABLE** Naia [Dutchbone, ø cm 80x40h € 279]. Lampada da tavolo con **BASE** in ceramica Retro Stoneware [HKliving]. A sinistra, **TAVOLO** Disc Marble Look [Polspotten, ø cm 70x 75h € 900] con lampada Mushroom [Losno, € 219,95 su » loft31.nl] e **SEDIE** Rey, design Bruno Rey [Hay, € 599 su » finnishdesignshop.it]. **FINESTRE** di [MHB]. I **COLORI**: per il pavimento in resina, codice colore NCS S 1020-R80B; per il soppalco, NCS S 6020-R; per le due pareti, rosa antico NCS S 2020-Y90R e bianco panna NCS S 1002-Y50R.

**BASTA POCO** Un tavolo, due sedie, due pouf: l'angolo colazione è servito!

MIMETISMI La tubatura, dipinta come il soffitto, scompare. Su due materiali diversi, tieni conto della resa del colore.



### DIVIDERE LO SPAZIO SENZA ALZARE MURI

Il muretto rivestito con le stesse piastrelle del pavimento è stato realizzato per segnare i confini e dare un ritmo alla zona giorno. Al di là di questo, il living è uno spazio di grande linearità, caratterizzato da un gusto nordico e maschile, ravvivato dal soffitto arancione. Gli arredi, essenziali e 'nomadi', sono facili da spostare se si vuole cambiare.

{ SCUOLA DI STILE }



→ Copia lo stile di questa casa a pag. 87

### MOBILI MULTIFUNZIONE

Accanto agli arredi di design, accomunati dal mood vintage che Rick ama, quelli realizzati su misura - come il parallelepipedo posizionato sotto il soppalco in prossimità della scala - aggiungono stile e praticità. La grande 'scatola' rivestita in legno di noce accoglie elettrodomestici grandi e piccoli (questi a vista).

### | SHOPPING LIST |

A sinistra, sulla **LIBRERIA** modulare [String Furniture], **LAMPADA DA TAVOLO** Flowerpot VP9, design Verner Panton [&Tradition, € 195 su » [finnishdesignshop.it](http://finnishdesignshop.it)]. **LAMPADA A PARETE** Hanging Lamp n° 3, design Muller Van Severen [Valerie Objects, cm 137,5x25x135h € 890], **SOSPENSIONE** Formakami JH4, design Jaime Hayon [&Tradition, ø cm 50x48h € 210]. **POLTRONA** blu [Ethnicraft]. Qui in alto, **LAMPADA** Mushroom cromo [HKliving, ø cm 39x38h € 249 su Westwing].

CF\_MARZO 2026 © Riproduzione riservata



### SPAZIO DÉCOR

Hai visto i dipinti di donne in interni a pag. 33?

| SHOPPING LIST |

Nella foto sulla destra: a parete, PANNELLI fotografici fonoassorbenti Jud & Jula [Pieces of Art, da cm 50x70 da € 598 la coppia]; accanto al bancone della cucina, due SGABELLI Base Stool 65 in rovere nero [Studio Henk, cm 65h € 399 cad]. Sopra il bancone, SOSPENSIONI 'a tubo' Fine [Muuto, cm 120 € 539 cad su » [finnishdesignshop.it](http://finnishdesignshop.it)].



Howea Forsteriana (Kentia)

138M<sup>2</sup> PRIMO LIVELLO

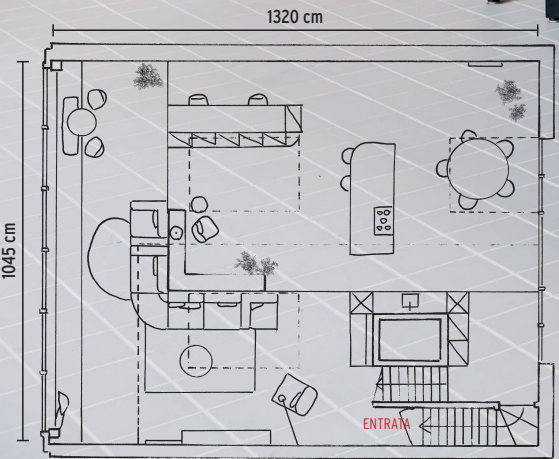

**LEGNO E ACCIAIO: INDUSTRIAL MA 'CALDO'**  
 Il bancone cucina, che ospita vani contenitori e i fuochi (vedi anche alle prossime pagine) ha l'ulteriore funzione di dividere la zona pranzo da quella dedicata al relax. Ha due luci ad hoc, 'a tubo' con Led che non abbagliano. Da notare, sulla destra, come si innesta nel montante in acciaio che regge il soppalco. L'essenza in legno è cruciale per rendere accogliente uno spazio così ampio.

**DETTAGLI BEN STUDIATI** La finitura antracite rimbalza dalle finestre fino alla ringhiera e ai contraffissi 'a V' del soppalco.



#### LEGNO HI-TECH PER LA CUCINA

Come in una casa d'impianto tradizionale, la cucina è il cuore di questo loft. Si trova al centro del grande spazio aperto e fa da punto di raccordo tra living e zona pranzo. È stata realizzata su misura in legno veneer, un legno ingegnerizzato formato da un supporto in HDF (pannello ad alta densità) rivestito da uno strato di legno nobile, in questo caso il noce: si ottiene l'estetica del legno massello con il vantaggio di un prodotto che non teme l'umidità, che è più sottile e quindi più leggero, che impatta meno sull'ambiente e ha un costo inferiore.

#### | SHOPPING LIST |

**CUCINA** realizzata su misura da [Coenen Concept]. Attorno al tavolo, **SEDIE** Nebai [Kave Home] e, sopra, **VASO** Kink [Muuto, cm 26h € 225]. A pavimento, **PIASTRELLE** in grès porcellanato smaltato simili a Marina della serie I Colori in finitura matt [CE.SI., cm 10x10]. Per il bancone, **PIANO** Dekton Zenith [Cosentino] e **PIANO COTTURA** con aspiratore a filo piano [Bora] e **RIVESTIMENTO** in legno veneer noce [Unilin] e pannelli dogati [nei centri fai-da-te]. Sulla parete di fondo, lastra in **MARMO** Breccia Medicea a venature forti, come quelle proposte da [FMG-Fabbrica Marmi e Graniti].



**DORMIRE TRA TERRA E CIELO**

L'anima industrial di questo loft si coglie ancora meglio sul soppalco, dove si è ricavata la zona notte. Qui le strutture in acciaio sono ben evidenti e dettano lo stile. Lo spazio risulta luminosissimo grazie alla grande finestra da tetto sotto la quale è sistemato il letto, che a sua volta si appoggia a una struttura 'double face': verso il letto fa da testiera e base per le lampade, sull'altro (nella foto qui sopra) si alza e diventa armadio. Altro spazio contenitivo è nel letto su misura, dotato di contenitori, e nella cabina armadio ricavata tra la camera e il bagno (vedi la pianta alla pagina precedente).



**LUCE ZENITALE** La grande finestra da tetto inonda la camera di luce naturale. Visita il sito » [velux.it](http://velux.it) e scopri tutte le soluzioni per tetti in falda e piani.

Schlumbergera I troncata

55M<sup>2</sup> SECONDO LIVELLO

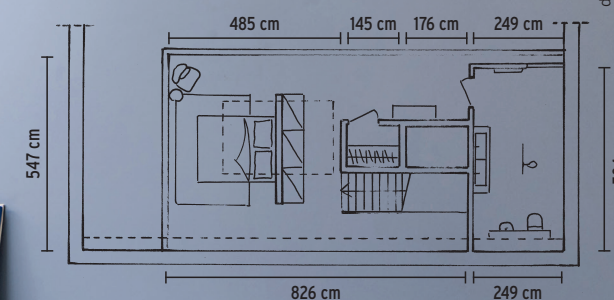

disegno Sofie Marella



*Nephrolepis  
exaltata  
(Felce di Boston)*

**L'ORINATOIO!**

Aspiriamo a esportare il bidet nel resto del mondo, ma perché non importare l'idea di un orinatoio da casa? Guarda la shopping list.



**STILE OUTDOOR**

La doccia al centro della stanza, il lucernario subito sopra... così sembra di stare all'aperto!

**AMBIENTE AMPIO, FUNZIONI BEN DIVISE**

Sull'altro lato del sopralco c'è il bagno. È uno spazio di oltre 10 mq in cui sono state ricavate le diverse zone funzione. La doccia è al centro, con la luce che arriva dall'alto; di fronte si trova il lavabo e, verso la parete corta sull'altro lato, un muretto che ospita il vaso e un orinatoio. «È una scelta non troppo comune nemmeno in Olanda - dice Rick - avere vaso e orinatoio in bagno. Ma li aveva installati il precedente proprietario, io me li sono ritrovati lì e li ho mantenuti: nella casa di un uomo sono una soluzione veramente utile».

**| SHOPPING LIST |**

**VASO E ORINATOIO** in foto sono della coll. ILBAGNOALESSI di [Laufen]. Se cerchi un **ORINATOIO** con coperchio da installare nel bagno di casa, guarda anche Gala Arq [€ 300 su » [habitium.com](http://habitium.com)] o Fizz di [Duravit, cm 33,5x31,5x53,5h € 397] e Renova Plan di [Geberit, cm 39,5x41x78,5h € 342], entrambi da [Leroy Merlin].